



ZFE + CRIT'AIR

= ZONE A FORTE



EXCLUSION



QUALITÉ DE L'AIR ET SANTÉ

Nourrisson :
naissance prématurée,
petit poids de
naissance, retard
de croissance du
fœtus, impact sur le
développement
intellectuel...

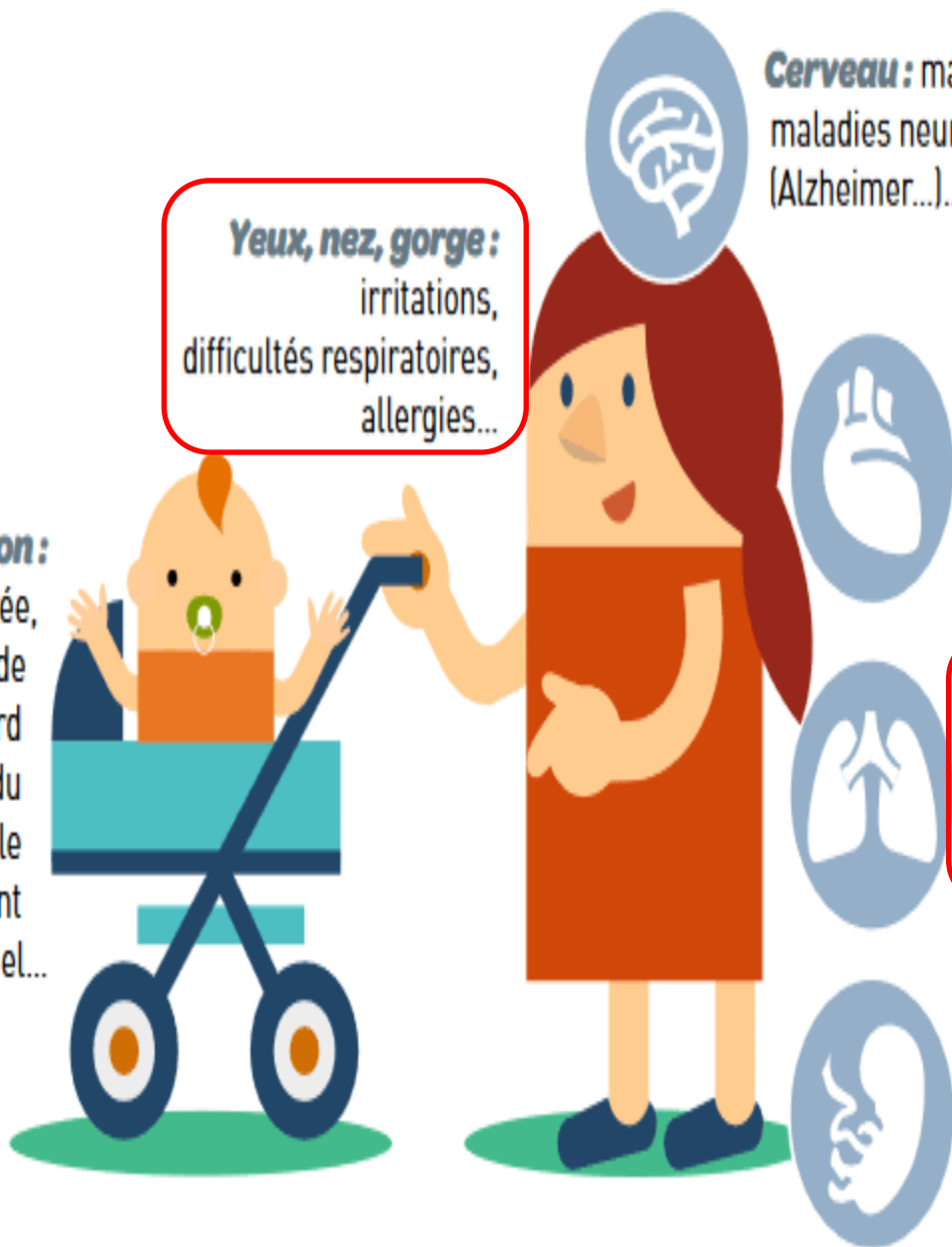

Yeux, nez, gorge :
irritations,
difficultés respiratoires,
allergies...

Cerveau : mal de tête, anxiété,
maladies neurodégénératives
(Alzheimer...)...

Cœur et sang : accident vasculaire
cérébral, troubles cardiaques,
hypertension, augmentation
de la coagulabilité, formation de caillot...

Poumons : irritations, inflammations,
réduction des capacités respiratoires,
broncho-pneumopathie chronique
obstructive (BPCO), asthme, cancer...

Système reproducteur :
troubles de la fertilité, fausse couche...

LA LOI CLIMAT & RESILIENCE

2023 =

OBLIGATION POUR

LES 10 VILLES LES PLUS POLLUEES



2025

Agglo > 150 000 hab

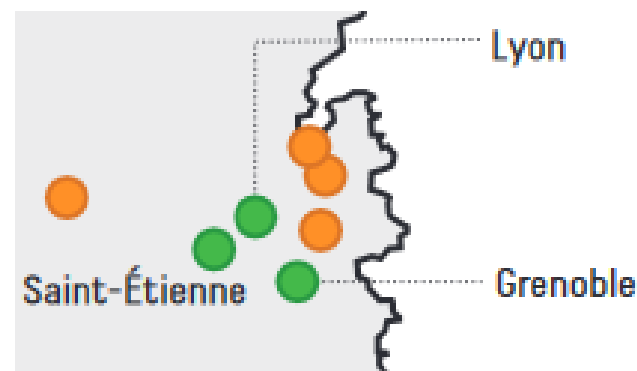

LA ZFE ? KESAKO ?

Une zone où certains véhicules sont interdits de **circuler** voire de **stationner** (si elle est « permanente », non soumise à horaire).

C'est quand ? Pour Grenoble à partir de juillet 2023

INJUSTICE SOCIALE... à grande échelle !

270 000 VÉHICULES SUR L'ISÈRE
UN TIERS DES MÉNAGES !
CRIT'AIR 3 4 5 = LES PLUS MODESTES

INFLATION + CRISE ÉNERGÉTIQUE
= MOINS DE RENOUVELLEMENT DE VEHICULES

AIDES À L'ACHAT ?
RESTE À PAYER D'AU MOINS 6000 € POUR UN SMICARD

UN VÉHICULE ÉLECTRIQUE DEUX FOIS PLUS CHER
Neuf = 50 000 € en moyenne en Europe

LES PLUS MODESTES	2,5 fois moins de kms parcourus
LES MOINS POLLUEURS	2 fois moins de véhicules

INEFFICACE CONTRE LA POLLUTION

LES PLUS MODESTES

2,5 fois moins de kms parcourus

LES MOINS POLLUEURS

2 fois moins de véhicules

SOURCE DE POLLUTION DE L'AIR A GRENOBLE

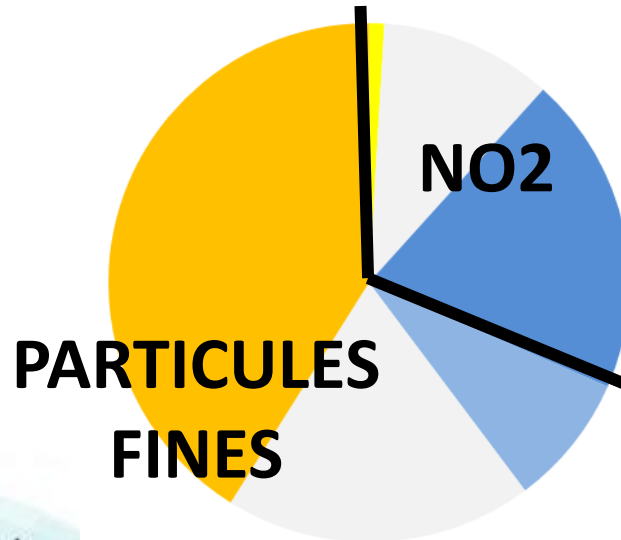

CHAUFFAGE BOIS défaillant

GAZ ECHAPPEMENT

PNEUS & FREINS

= POIDS DU VÉHICULE

ARNAQUE ÉCOLOGIQUE

RASSUREZ-VOUS, GLOBALEMENT ELLE POLLUE AUTANT QUE LA THERMIQUE

ALORS ÇA VA, JE LA PRENDS!



JETER UNE VOITURE QUI MARCHE

L'ÉLEC C'EST PROPRE ?

POLLUTION

MAIS PAS CHEZ NOUS !

CADEAU FINANCIER À L'INDUSTRIE AUTOMOBILE...

ENTRE 100 ET 300 MILLIARDS SUR 3 ANS !

Le budget de l'état par an, c'est 200 milliards pour la santé, 60 milliards pour l'éducation...

... ET LA VIDÉOSURVEILLANCE GÉNÉRALISÉE

Autant d'argent qui ne financera pas non plus

LES ALTERNATIVES !

PLUS DE TRANSPORTS EN COMMUN... ET GRATUIT !

MULTIPLIER PAR... 100 LA CAPACITÉ DES **PARKINGS-RELAIS**

AVOIR DES VOITURES PARTAGÉES... PAS CHER

UN VRAI PLAN CONTRE LE CHAUFFAGE AU BOIS DÉFAILLANT

LE RER AVANT 2035 !

En synthèse...

La ZFE CRIT'AIR, c'est NON !

**LES RICHES POLLUENT, LES PAUVRES TRINQUENT,
METTRE AU REBUT UN VÉHICULE QUI FONCTIONNE,
FINANCER À OUISSANCE L'INDUSTRIE AUTOMOBILE,**

**C'EST
NON !**

**LUTTER EFFICACEMENT
CONTRE LA POLLUTION DE L'AIR,
c'est OUI !**

**DÈS AUJOURD'HUI
DÉVELOPPEMENT ET GRATUITÉ
DES TRANSPORTS PUBLICS**

POURQUOI UNE PÉTITION ?

Position de la **Ville de Grenoble** :
« **Une ZFE EFFICACE et AMBITIEUSE** »

Une **MÉTRO MAL À L'AISE**
mais qui organise la **PROPAGANDE**
et la **TECHNOCRATIE**

Lien vers la **PÉTITION**
et nos documents :

altervie.fr/ZFE



 STOPCRITAIR

STOPCRITAIR@ALTERVIE.FR

